

Le mardi 22 février 2022 de 9h00 à 17h00
Travaux de relevés de géomètre sur la bretelle d'accès à la RN13
Fermeture de la bretelle dans le sens Cherbourg vers Caen et déviation locale

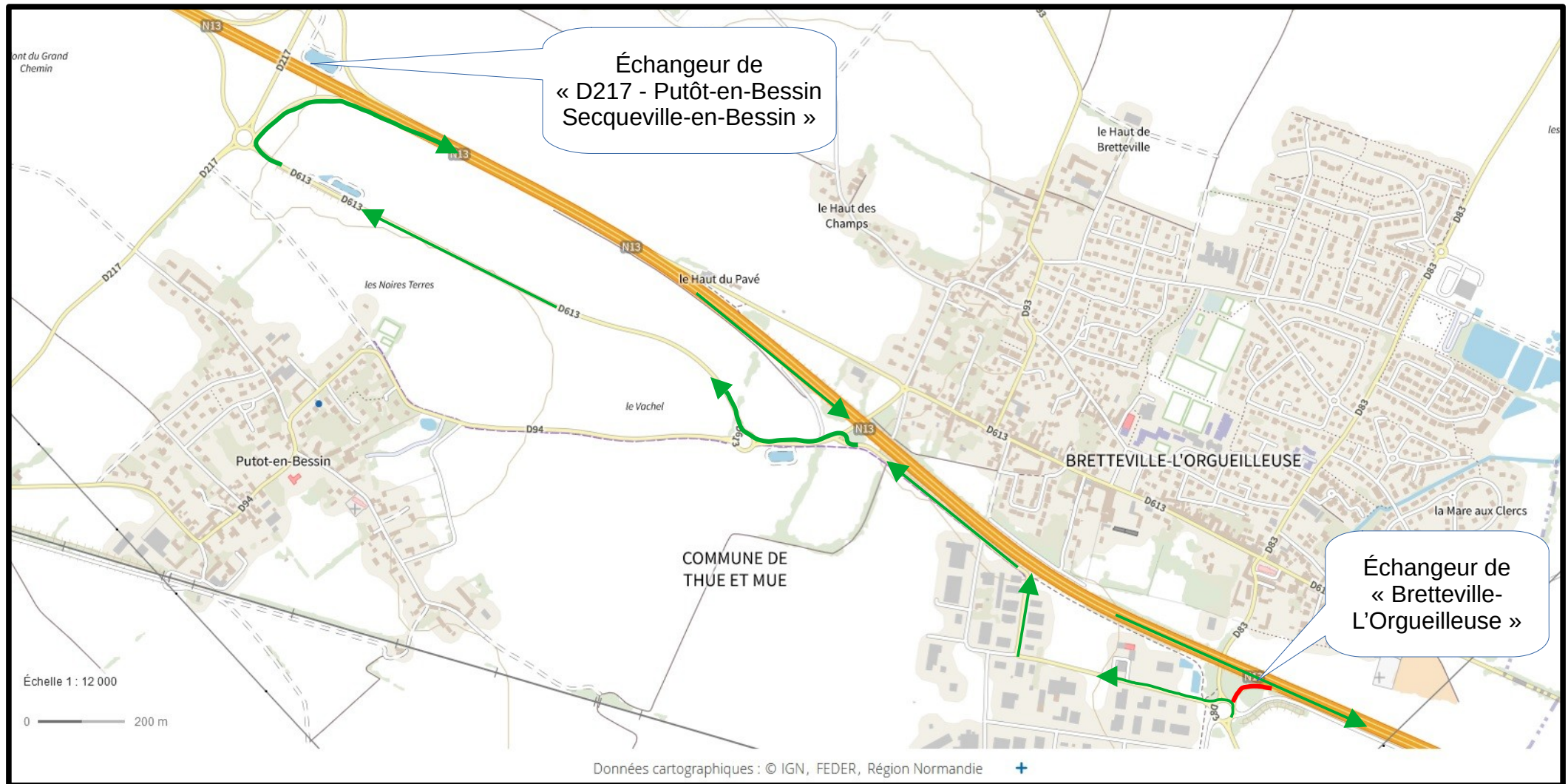

Déviations via la RD83, l'avenue de la stèle, les rues du 8 juin 1944 et des érables, la RD613, la RD94, la RD613, la RD217 et la RN13 vers Caen



Zone de fermeture (bretelle d'accès à la RN13)