

EN GARDERIE





*Bricolage avec Charlène et Pauline :  
La cheminée de Noël*

*Nous avons réalisé une cheminée grandeur nature pour  
décorer la garderie. Nous avons utilisé des cartons, du  
papier blanc, du scotch et de la peinture.*

*Les enfants ont pris plaisir à participer à cette activité  
manuelle et créative !!*





### *Présentation de Sara*

*Ancienne élève de l'école de Cheux, je suis désormais agent des écoles depuis mi-novembre suite au départ de Claudine à la retraite. Vous me retrouverez sur les temps de garderie le matin, pause méridienne et garderie du soir.*





## Bricolage avec Sara : Flocons de neige

Sara a réalisé sa première activité auprès des enfants de l'école. Un moment de partage, d'échange et de convivialité où, ils ont pu apprendre à se connaître.

Nous lui souhaitons la bienvenue au sein de notre équipe !





**Bricolage avec Sabrina :**  
**Les gnomes de Noël**

Louka : "C'était bien, ce n'était pas ennuyant. C'était énergique".

Sasha : "C'était du bricolage avec des outils, c'était bien".

Valentin : "C'était bien de planter les clous, j'ai adoré".

Lino : "C'était bien surtout à la fin quand on voyait le résultat et j'ai bien aimé enfoncer les clous, c'était trop bien".

Mia : "C'était trop bien et c'est trop beau".

Romane : "J'ai adoré l'activité, c'était trop bien et j'ai trouvé ça trop beau".

Inès : "J'ai trop aimé l'activité les gnomes sont trop beaux".

Robin : "J'ai adoré".

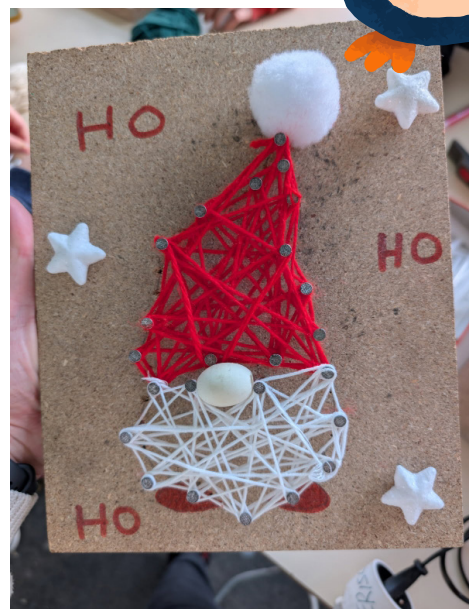



### **Bricolage avec Sara : Le sapin de Noël**

Ambre : "C'était la meilleure de toute ma vie".

Charlotte : "J'ai adoré cette activité".

Léna : "J'ai adoré cette activité, c'était la meilleure".

Irina : "L'activité a été super, j'ai trop aimé et c'était la meilleure activité que j'ai faite".





*Garderie du matin :  
Constructions et décorations réalisées par les enfants*





*Garderie du matin :  
Constructions et décorations réalisées  
par les enfants*

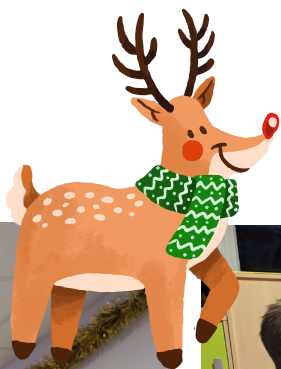



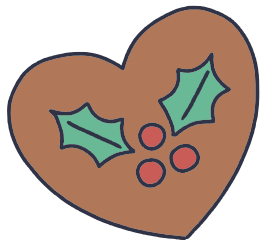
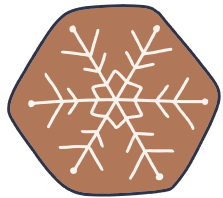
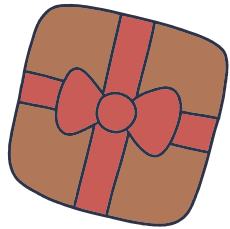



# Sablés de Noël



## Matériel:



FOUR ROULEAU SALADIER



CUILLÈRE EMPORTE-PIÈCES ALIMENTAIRE FILM

## Ingédients:



FARINE SUCRE BEURRE



OEUF SEL

## Préparations:

- 1 - Mélanger 125g de beurre et 125g de sucre 
- 2 - Ajouter 1 oeuf et mélanger à nouveau 
- 3 - Ajouter 250g de farine et malaxer à la main 
- 4 - Emballer la pâte dans un film alimentaire 
- 5 - Réserver au frais pendant au moins une heure
- 6 - Étaler au rouleau sur un plan fariné 
- 7 - Utiliser des emporte-pièces 
- 8 - Mettre au four pendant 10 minutes à 180° 

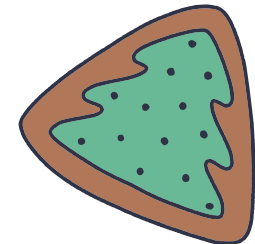
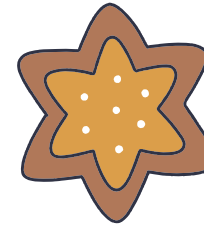





# JOYEUX NOËL

ET BONNE ANNÉE