Association Loisirs Jeunesse

« Entre Thue et Mue »

8 Avenue de la Stèle

Bretteville l'Orgueilleuse

14740 THUE ET MUE

02.31.74.43.31

www.aljentrethueetmue.com

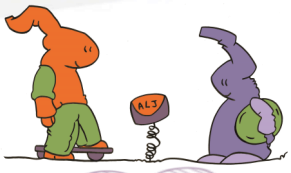

OFFRE D'EMPLOI

Animateur(trice) d'Accueil Collectif de Mineurs

Année scolaire 2018-2019

Public : 3-9 ans et 10-13 ans

Missions:

- Mettre en place des animations variées (artistiques, culturelles, manuelles, d'expression, sportives, jeux), favorisant la découverte, la sensibilisation et l'expérimentation
- Proposer des projets d'activités en lien avec le projet pédagogique défini avec l'équipe d''animation
- Assurer un encadrement sécurisé des enfants.
- Participer à l'élaboration du projet pédagogique, des temps de bilan et de préparation.
- Accompagnement des envies et des projets d'enfants.
- Travail en équipe, partenariat avec d''autres accueils de l'association, relation à la famille.

PROFIL DU CANDIDAT

– Motivé, dynamique, capable de prendre des initiatives

– BAFA complet ou en cours (ou équivalence : CAP Petite enfance, L2 STAPS, L3 Science de l'éducation, Master MEEF, etc.), BPJEPS

– Compétences appréciées dans la mise en place d'activités autour de l'environnement, les médias, le sport et les arts plastiques.

CONDITIONS DE TRAVAIL

Période : Vacances d'Automne 2018 (du Lundi 22 octobre au Vendredi 2 novembre 2018)

Type de contrat : Contrat d'Engagement Éducatif

Salaire : 38€ net par jour

Lieu : Accueil de loisirs de Rots et Bretteville l'Orgueilleuse

MODALITES

Envoyer CV et lettre de motivation à :

ALJ " Entre Thue et Mue ",

8 avenue de la Stèle, parc d'activités de Cardonville, Bretteville l'Orgueilleuse, 14740 Thue et Mue

ou par mail à recrutement.alj@gmail.com